

TRÁMITES ONLINE SUBSIDIO DE JUBILADOS

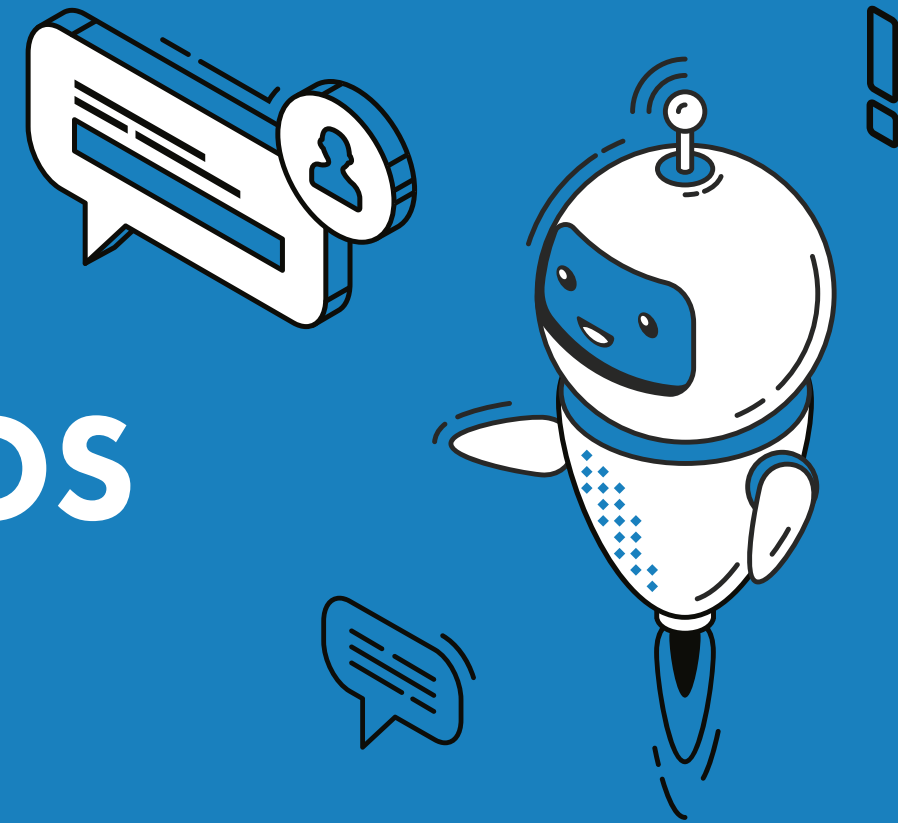

Subsidio de jubilados

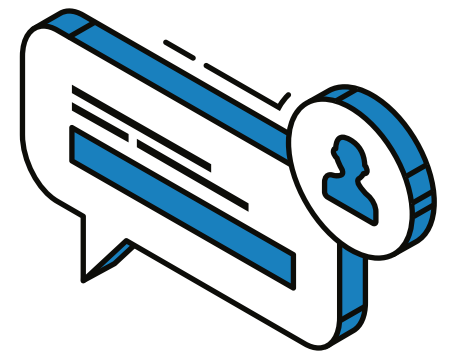

Esta tarea debe ser realizada por el titular del servicio. En caso de no serlo, deberá hacer cambio de titularidad antes de aplicar.

La compensación del cincuenta por ciento (50%) de la Tarifa 1 Residencial 1 (T1 R1) es para aquellos usuarios jubilados y pensionados que cumplan con las siguientes condiciones:

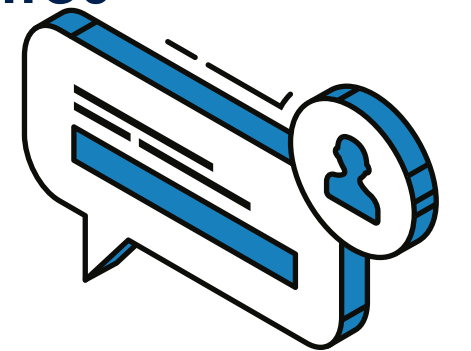

Para poder efectuar este trámite, el cliente deberá haber añadido previamente en su cuenta de Oficina Virtual el NIC de la gestión.

Subsidio de jubilados

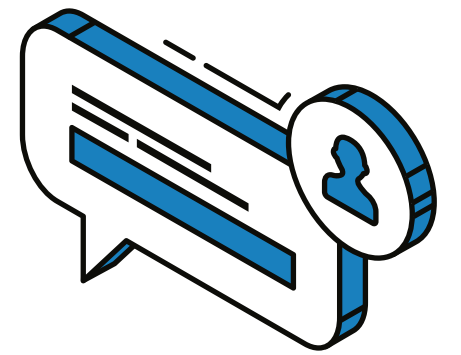

- ⚡ Que perciban un ingreso mensual bruto menor o igual a dos (2) Salarios Mínimos Vitales y Móviles (se acredita con bono donde figure el haber jubilatorio).
- ⚡ Ser propietarios, usufructuarios o inquilinos de hasta un inmueble, que constituye la vivienda que habitan y que es objeto del suministro beneficiado (Certificado vivienda única).
- ⚡ Cumpliendo los requisitos anteriores, que el consumo de energía eléctrica del periodo de facturación sea menor a trescientos (300) kwh bimestrales.

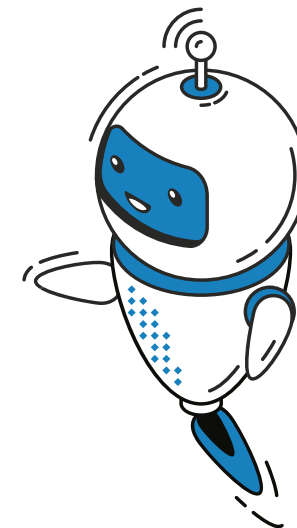

Subsidio de jubilados

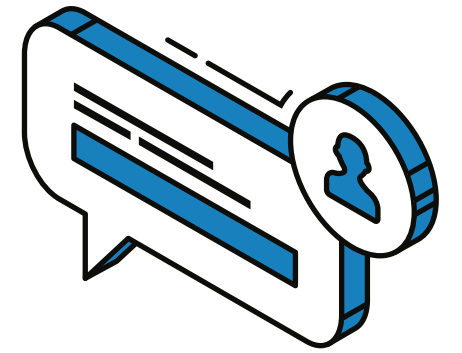

Para gestionar esta solicitud, resulta necesario adjuntar la siguiente documentación:

- ⚡ DNI (frente y dorso)(*)
- ⚡ Últimos 2 bonos de sueldo del jubilado(*). No deben incluir aguinaldo.
- ⚡ Fotocopia o imagen de última factura pagada(*).
- ⚡ Documentación que acredite su relación con la propiedad en la que está ubicada el suministro: Escritura del inmueble si es el dueño; si es inquilino, deberá acompañar con la copia del contrato de locación debidamente legalizado; etc(*).
- ⚡ Original Certificado de única propiedad emitido por el Poder Judicial
(solicitar al 0800 666 5878 de 07:30 a 13:30 y 15:00 a 21:00 hs.)
Se retira en San Martín 1225 - Godoy Cruz.



(*) Documentación obligatoria

Subsidio de jubilados

En caso de faltar alguna documentación o consulta de nuestra parte, nos contactaremos a través de los datos de contacto del formulario

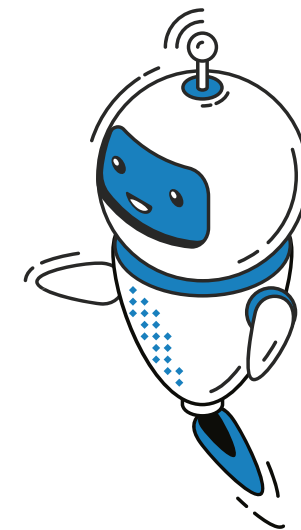



**ANTE DUDAS O CONSULTAS,
CONTÁCTENOS A TRAVÉS DE
LOS CANALES HABILITADOS**

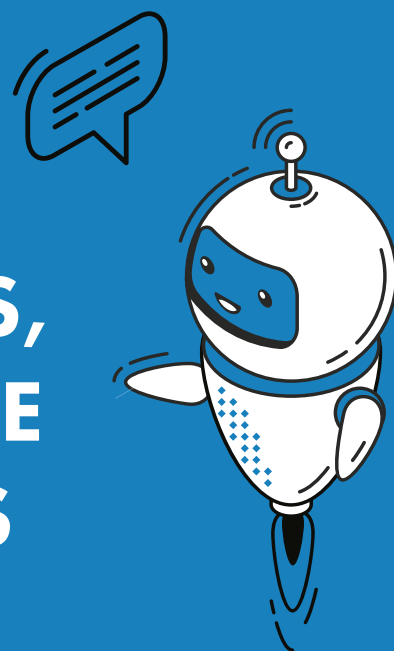

www.edemsa.com
0800-3-333672
(EDEMSA)